



Domínio
Contábil**PLUS** | 8



CONFIGURAÇÃO EMPRESA DO SIMPLES NACIONAL

TEKVALE SISTEMAS LTDA

FONE: (51) 3707 0761

CONFIGURAÇÃO DO SIMPLES NACIONAL

- 1 - Acesse o menu Controle, submenu Parâmetros, guia Impostos e acrescente o imposto 44 – Simples Nacional;
- 2 - Ainda nos Parâmetros, subguia Federal, guia Regime, selecione Microempresa ou Empresa de Pequeno Porte;
- 3 – Na Guia Federal, acesse a guia Simples Nacional e escolha o Regime de Apuração, Competência ou Caixa e selecione os tipos de Atividades (comércio, indústria, serviço etc.).

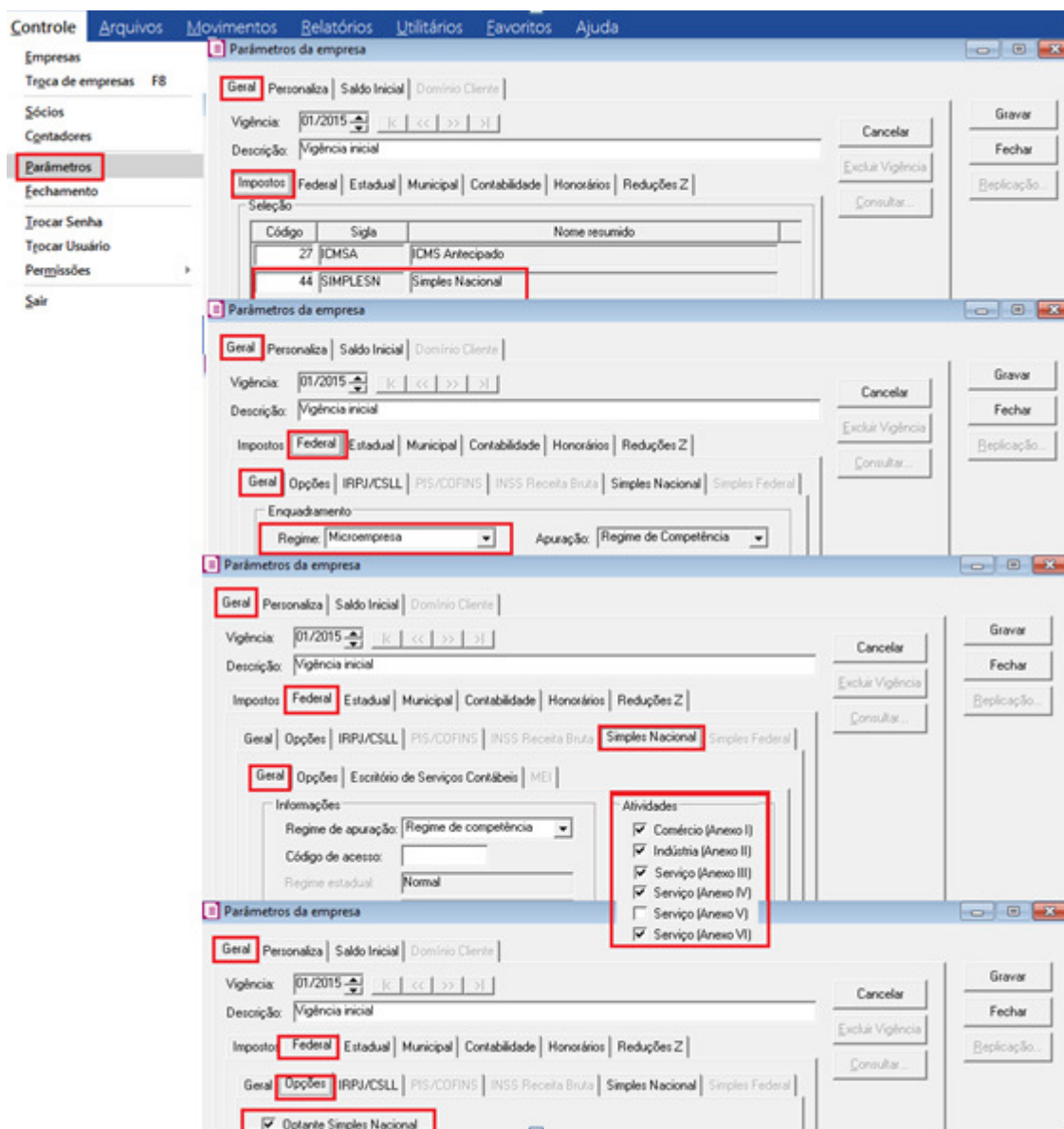

4 - Ainda nos Parâmetros, acesse o menu Personaliza e proceda conforme explicado abaixo.

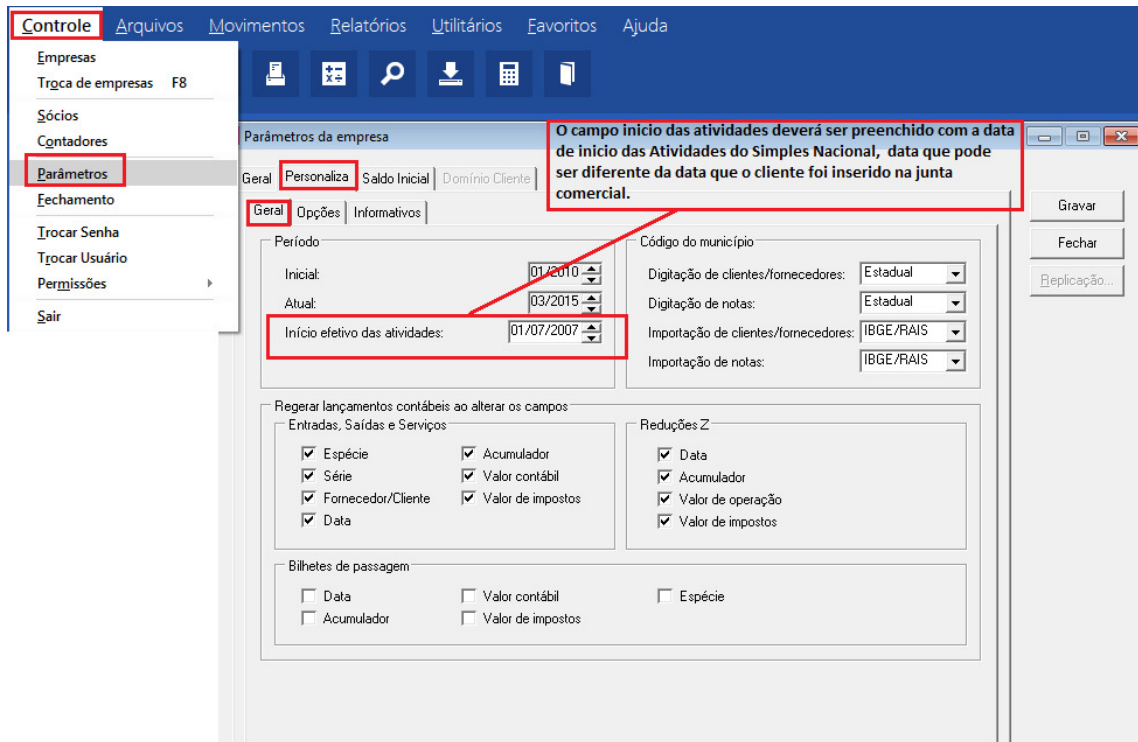

5 - Após configurar os Parâmetros, acesse o menu Arquivos, Acumuladores, e configure o Acumulador, crie um Acumulador para cada situação de Saída da empresa, seja ela venda ou prestação de serviço, e no menu Impostos, faça a configuração, do Anexo, Seção e Tabela de cada operação do cliente, conforme print exemplo abaixo demonstrado.

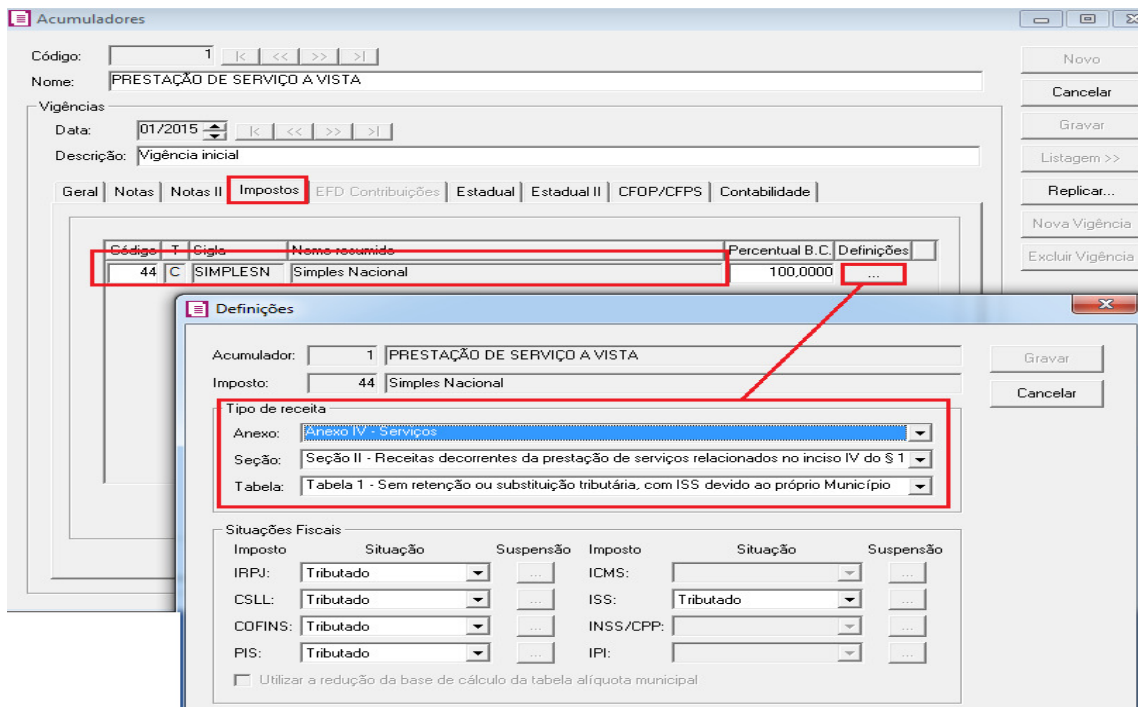

6 - Quando a empresa estiver sendo cadastrada a primeira vez no Domínio, deverá ser inserida a Receita Bruta Acumulada dos últimos 12 meses, para isso acesse o menu Movimentos, Outros, Simples Nacional, Receita Bruta, onde no campo "Início do Cálculo do Simples Nacional no Sistema", deverá ser colocada a data em que a empresa vai começar suas atividades na **"DOMINIO"**.

The screenshot shows a software interface with a menu bar containing 'Controle', 'Arquivos', 'Movimentos', 'Relatórios', 'Utilitários', 'Favoritos', and 'Ajuda'. The 'Movimentos' menu is open, showing options like 'Entradas', 'Saídas', 'Serviços', and 'Reduções Z - Modelo 2D'. The 'Outros' option is selected, leading to a sub-menu where 'Simples Nacional' is highlighted. To the right, a list of tax-related items is visible, including 'Impostos Lançados', 'Impostos Calculados', and 'Simples Nacional'. The 'Simples Nacional' option is selected, showing sub-items like 'Valor da Folha', 'AJDF', 'Receita Bruta Acumulada', 'Termos de Ocorrências', and 'Valor Fixo de ISS'. Below this, a dialog box titled 'Receita Bruta Acumulada' is open, showing the start date '12/2014' and a table of monthly revenue data.

Período	Receita bruta, exceto exportação de mercadorias	Receita bruta exportação de mercadorias
11/2014	11.096,00	0,00
10/2014	1.000,00	0,00
09/2014	4.250,00	0,00
08/2014	5.000,00	0,00
07/2014	4.800,00	0,00
06/2014	5.600,00	0,00
05/2014	3.500,00	0,00
04/2014	6.500,00	0,00
03/2014	11.000,00	0,00
02/2014	8.978,00	0,00
01/2014	9.152,00	0,00
12/2013	7.875,00	0,00
Total	78.751,00	0,00